

CONFRONTANTES

Concordamos com as medidas apresentadas neste memorial e na planta anexa no tocante aos espaços em que o referido imóvel faz confrontação com o imóvel de nossa propriedade. Estamos cientes de que, nos termos do §10 do artigo 213 da LRP, nossa anuência supre a participação do cônjuge e de eventuais outros condôminos titulares de nosso imóvel.

- _____
MARIA DAS GRAÇAS
CPF: 123.456.789-10
- _____
PEDRO DA SILVA
CPF: 123.456.789-10
- _____
LARA DE TAL
CPF: 123.456.789-10
- _____
JOSE DE JESUS
CPF: 123.456.789-10
- _____
PREFEITURA DE POUSO ALEGRE
CNPJ: 123.456.789-10

PROPRIETÁRIOS

Atestamos, sob as penas da lei, serem verdadeiras todas as informações apresentadas neste memorial e na planta que o acompanha

ANTÔNIO DE TAL
CPF: 123.456.789-10

| De | Para | Azimute | Distância | CONFRONTANTE |
|-----|------|------------|-----------|--------------------|
| P1 | P2 | 182°07'40" | 31,78 m | Área sem matrícula |
| P2 | P3 | 182°07'16" | 13,24 m | |
| P3 | P4 | 182°12'27" | 58,93 m | |
| P4 | P5 | 182°59'42" | 57,61 m | |
| P5 | P6 | 184°18'08" | 19,60 m | Matrícula 123.456 |
| P6 | P7 | 288°27'31" | 15,32 m | |
| P7 | P8 | 287°14'09" | 19,95 m | |
| P8 | P9 | 288°39'08" | 15,85 m | Matrícula: 123.456 |
| P9 | P10 | 1°17'19" | 60,92 m | |
| P10 | P11 | 0°48'19" | 19,21 m | |
| P11 | P12 | 0°00'00" | 7,49 m | |
| P12 | P13 | 1°37'31" | 21,86 m | |
| P13 | P14 | 2°18'15" | 18,66 m | RUA 1 |
| P14 | P15 | 2°03'28" | 13,09 m | |
| P15 | P16 | 2°16'05" | 4,04 m | Matrícula 123.456 |
| P16 | P17 | 53°35'36" | 8,66 m | |
| P17 | P18 | 72°45'00" | 6,58 m | |
| P18 | P19 | 69°28'08" | 5,36 m | |
| P19 | P20 | 71°39'20" | 10,01 m | |
| P20 | P1 | 73°04'53" | 26,77 m | |

ASSUNTO
**LEVANTAMENTO TOPOGRÁFICO
PLANIMÉTRICO**

INSTITUTO
**RETIFICAÇÃO DE ÁREA
URBANA**

FOLHA
01/01

ENDEREÇO: JARDIM DA SALVAÇÃO
POUSO ALEGRE / MG

PROPRIETÁRIO: ANTÔNIO DE TAL

MATRÍCULA: 123.456

ÁREA: 8.508,18 m²

PERÍMETRO: 434,93 m

ARQUIVOS DIGITAIS



IMAGEM AÉREA

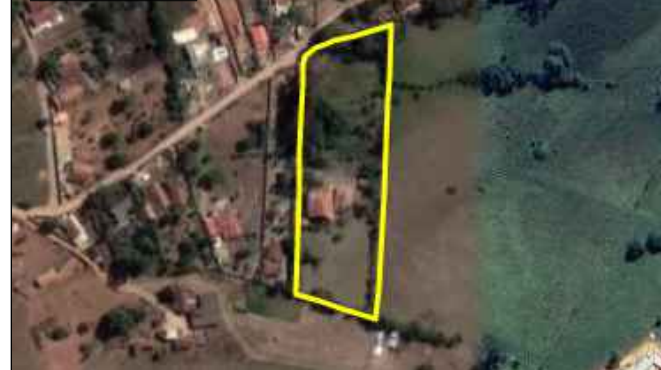

DECLARAÇÃO DO RESPONSÁVEL TÉCNICO

Atesto, sob as penas da lei, que efetuei pessoalmente o levantamento da propriedade, in loco, e que os valores corretos dos azimutes e distâncias e os dados de identificação dos confrontantes são os apresentados nesta oportunidade, neste memorial descritivo e na planta anexa. Atesto, também, que a descrição do imóvel respeita o alinhamento das vias e/ou logradouros confinantes e que respeita os limites do domínio, ou seja, que não é caso de aquisição ou transmissão de propriedade. Atesto, ainda, que tenho conhecimento do prescrito no art. 213, § 14, da Lei Federal 6.015/1973, que diz: Verificado a qualquer tempo não serem os verdadeiros os fatos constantes do memorial descritivo, responderão os requerentes e o profissional que o elaborou pelos prejuízos descritivos e pelos prejuízos causados, independentes das sanções disciplinares e penais. O levantamento foi efetuado intramuros, uma vez que as divisas são claras e respeitadas há muitos anos".



Responsável técnico
CREA: 371054MG
CRT: 13430779669

Cristian Wellington Mariano
Engenheiro Civil
Técnico em Agrimensura

DESENHO: CRISTIAN

ESCALA: 1:1000

DATA: 00/00/2023

REVISÃO: 00