

SITUAÇÃO ATUAL
ESCALA: 1:300

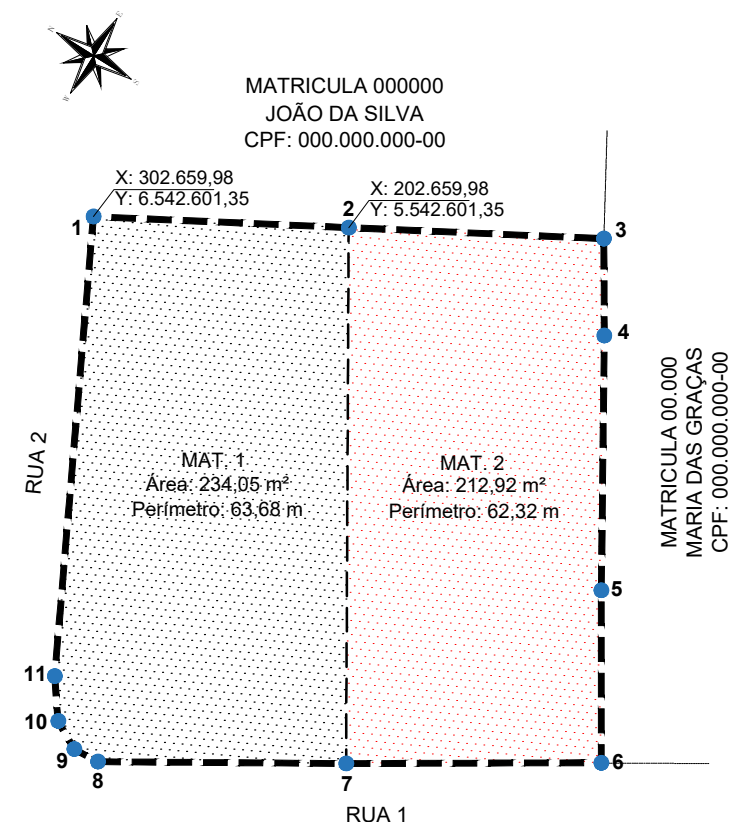

SITUAÇÃO REQUERIDA
ESCALA: 1:300

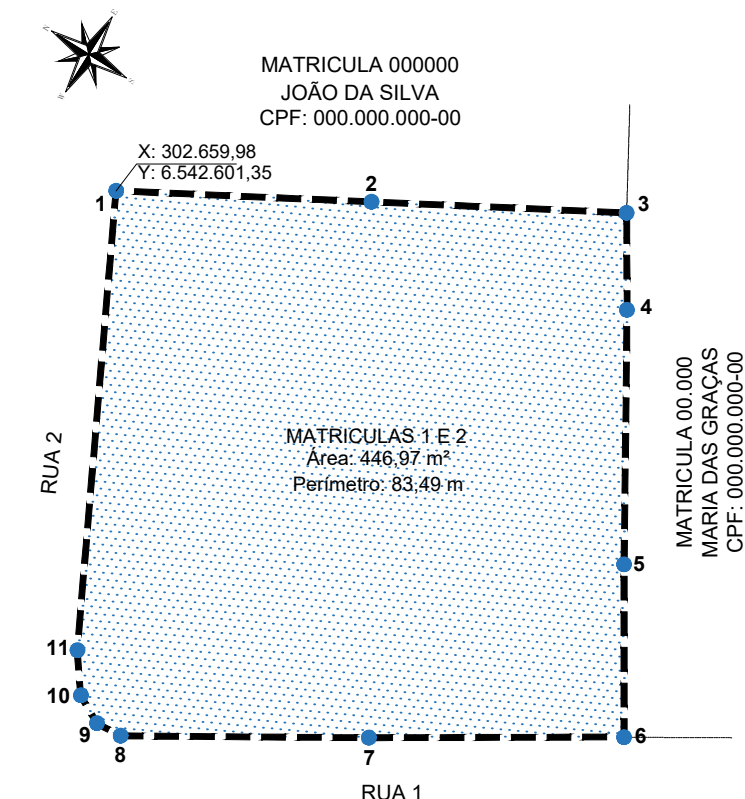

ASSUNTO	INSTITUTO	FOLHA
LEVANTAMENTO TOPOGRÁFICO PLANIMÉTRICO	FUSÃO COM PRÉVIA RETIFICAÇÃO	1/1

ENDEREÇO: RUA 1
POUSO ALEGRE / MG

PROPRIETÁRIO: PAULO DE TAL E OUTROS

MATRÍCULAS: 1 E 2

ÁREA: 446,97 m²

PERÍMETRO: 83,49 m



DECLARAÇÃO DO RESPONSÁVEL TÉCNICO

Atesto, sob as penas da lei, que efetuei pessoalmente o levantamento da propriedade, in loco, e que os valores corretos dos azimutes e distâncias e os dados de identificação dos confrontantes são os apresentados nesta oportunidade, neste memorial descritivo e na planta anexa. Atesto, também, que a descrição do imóvel respeita o alinhamento das vias e/ou logradouros confinantes e que respeita os limites do domínio, ou seja, que não é caso de aquisição ou transmissão de propriedade. Atesto, ainda, que tenho conhecimento do prescrito no art. 213, § 14, da Lei Federal 6.015/1973, que diz: Verificado a qualquer tempo não serem os verdadeiros os fatos constantes do memorial descritivo, responderão os requerentes e o profissional que o elaborou pelos prejuízos descritivos e pelos prejuízos causados, independentes das sanções disciplinares e penais. O levantamento foi efetuado intramuros, uma vez que as divisas são claras e respeitadas há muitos anos".

MATRÍCULA 1

De	Para	Azimute	Distância	CONFRONTANTE
1	2	150°28'20"	10,14 m	MATRÍCULA 000000
2	7	238°16'26"	21,26 m	MATRÍCULA 2
7	8	328°26'00"	9,85 m	RUA 1
8	9	355°56'43"	1,06 m	RUA 2
9	10	28°07'40"	1,28 m	
10	11	53°38'53"	1,79 m	
11	1	62°49'17"	18,30 m	

Área: 234,05 m²
Perímetro: 63,68 m

PROPRIETÁRIOS

Atestamos, sob as penas da lei, serem verdadeiras todas as informações apresentadas neste memorial e na planta que o acompanha

PAULO DE TAL
CPF: 000.000.000-00

MARIA DE TAL
CPF: 000.000.000-00

MATRÍCULA 2

De	Para	Azimute	Distância	CONFRONTANTE
2	3	150°28'20"	10,14 m	MATRÍCULA 000000
3	4	237°44'20"	3,85 m	MATRÍCULA 00000
4	5	238°40'21"	10,11 m	
5	6	238°00'04"	6,84 m	RUA 1
6	7	327°48'38"	10,13 m	
7	2	58°16'26"	21,26 m	MATRÍCULA 1

Área: 212,92 m²
Perímetro: 62,32 m

CONFRONTANTES

Concordamos com as medidas apresentadas neste memorial e na planta anexa no tocante aos espaços em que o referido imóvel faz confrontação com o imóvel de nossa propriedade. Estamos cientes de que, nos termos do §10 do artigo 213 da LRP, nossa anuência supre a participação do cônjuge e de eventuais outros condôminos titulares de nosso imóvel.

JOÃO DA SILVA
CPF: 000.000.000-00

MARIA DAS GRAÇAS
CPF: 000.000.000-00

PREFEITURA DE POUSO ALEGRE
CNPJ: 18.675.983/0001-21

FUSÃO

De	Para	Azimute	Distância	CONFRONTANTE
1	2	150°28'20"	10,14 m	MATRÍCULA 000000
2	3	150°28'20"	10,14 m	MATRÍCULA 00000
3	4	237°44'20"	3,85 m	
4	5	238°40'21"	10,11 m	RUA 1
5	6	238°00'04"	6,84 m	
6	7	327°48'38"	10,13 m	RUA 2
7	8	328°26'00"	9,85 m	
8	9	355°56'43"	1,06 m	RUA 2
9	10	28°07'40"	1,28 m	
10	11	53°38'53"	1,79 m	
11	1	62°49'17"	18,30 m	

Área: 446,97 m²
Perímetro: 83,49 m



Responsável técnica Fernanda Moronari da Silva
CREA: 246073/D MG Engenheira Civil

